

Constanța Bălan

Cristina Voinea

Corina Andrei

Nicoleta Stan



Lucrarea este  
avizată de Ministerul  
Educației Naționale prin  
OM 3530/04.04.2018

EDIȚIE REVIZUITĂ

Lucrarea este elaborată  
de colectivul de autoare  
care a câștigat, cu cel mai mare  
punctaj, concursul de proiecte de  
manuale organizat de MEN  
în anul 2018, pentru manualul de  
Matematică și explorarea mediului  
pentru clasa I

Caietul elevului

# Matematică

## și explorarea mediului

Clasa  
I

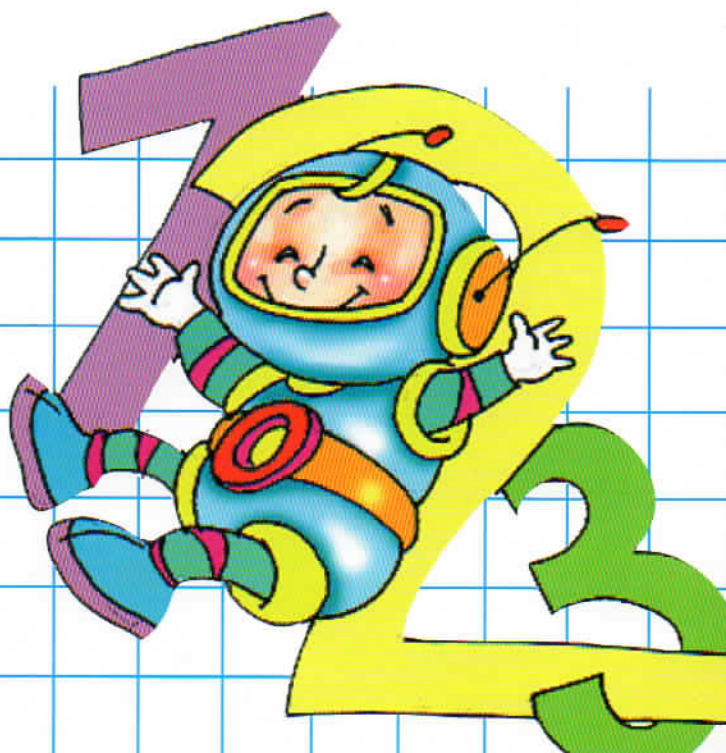

**CORINT**  
BOOKS

# CUPRINS

<b>RECAPITULARE</b> .....	<b>4</b>
Orientare spațială și localizare în spațiu. Culori	4
Mulțimi. Corespondență. Figuri geometrice ..	6
Numerele naturale de la 0 la 5.....	8
Numerele naturale de la 6 la 10 .....	10
Adunarea și scăderea numerelor naturale în	
concentrul 0 – 10 .....	12
Numerele naturale de la 10 la 31 .....	16
<i>Exersează!</i> .....	20
Probă de evaluare inițială .....	22
<b>NUMERELE NATURALE DE LA 30 LA 100</b> ....	<b>24</b>
Probă de evaluare .....	29
<b>ADUNAREA ȘI SCĂDEREA NUMERELOR</b>	
<b>NATURALE ÎN CONCENTRUL 0 – 10</b> .....	<b>30</b>
Proprietățile adunării .....	30
Probleme care se rezolvă printr-o operație... ..	30
<b>ADUNAREA NUMERELOR NATURALE</b>	
<b>ÎN CONCENTRUL 0 - 100, FĂRĂ TRECERE</b>	
<b>PESTE ORDIN</b> .....	<b>33</b>
$Z + Z$ .....	33
$Z + U$ .....	35
$ZU + U$ .....	37
$ZU + ZU$ .....	38
Probleme care se rezolvă prin două operații	
de adunare.....	40
<i>Exersează!</i> .....	42
Probă de evaluare .....	43
<b>SCĂDEREA NUMERELOR NATURALE</b>	
<b>ÎN CONCENTRUL 0 - 100, FĂRĂ TRECERE</b>	
<b>PESTE ORDIN</b> .....	<b>44</b>
Proba adunării și a scăderii.....	44
$Z - Z$ .....	45
$ZU - U$ .....	46
$ZU - Z$ .....	47
$ZU - ZU$ .....	48
<i>Exersează!</i> .....	50
Probă de evaluare .....	51
<b>ADUNAREA NUMERELOR NATURALE</b>	
<b>ÎN CONCENTRUL 0 - 100, CU TRECERE</b>	
<b>PESTE ORDIN</b> .....	<b>52</b>
$U + U = ZU$ , în concentrul 0 - 20 .....	52
$ZU + U$ , în concentrul 0 - 100 .....	54
$ZU + ZU$ .....	56
$ZU + ZU = 100$ .....	58
<i>Exersează!</i> .....	60
Probă de evaluare .....	62
<b>SCĂDEREA NUMERELOR NATURALE</b>	
<b>ÎN CONCENTRUL 0 - 100, CU TRECERE</b>	
<b>PESTE ORDIN</b> .....	<b>63</b>
$ZU - U$ , în concentrul 0 - 20 .....	63
$Z - U$ , în concentrul 0 - 100.....	65
$ZU - U$ .....	65
$ZU - ZU$ .....	66
Probleme care se rezolvă prin două operații	
diferite.....	68
<i>Exersează!</i> .....	70
Probă de evaluare .....	71
<b>FIGURI ȘI CORPURI GEOMETRICE</b> .....	<b>72</b>
Figuri plane/ 2D: pătratul, triunghiul, cercul,	
dreptunghiul.....	72
Corpuri 3D: cubul, cuboidul, cilindrul, sfera ..	74
Probă de evaluare .....	76
<b>UNITĂȚI DE MĂSURĂ</b> .....	<b>77</b>
Măsurarea lungimii .....	77
Măsurarea capacității .....	79
Măsurarea timpului.....	81
Măsurarea valorii: leul, banul.....	83
Colectarea și înregistrarea datelor în tabele..	83
Probă de evaluare .....	86
<b>RECAPITULARE FINALĂ</b> .....	<b>87</b>
Evaluare (1) .....	92
Evaluare (2) .....	93
<b>PREGĂTEȘTE-TE PENTRU CONCURSURII</b> ....	<b>94</b>



5. Descoperă regula și continuă șirurile:

□ 1 2 △ 3 4 ○ 5 □ .....

0 1 1 2 3 3 4 5 0 .....

5 4 3 □ 2 1 △ 0 □ 5 .....

6. Descompune numerele:

a)

b)

7. Completează vecinii numerelor:

\_\_ 2 \_\_      \_\_ 4 \_\_      \_\_ 1 \_\_      \_\_ 3 \_\_

8. Numește părțile componente ale corpului omenesc:

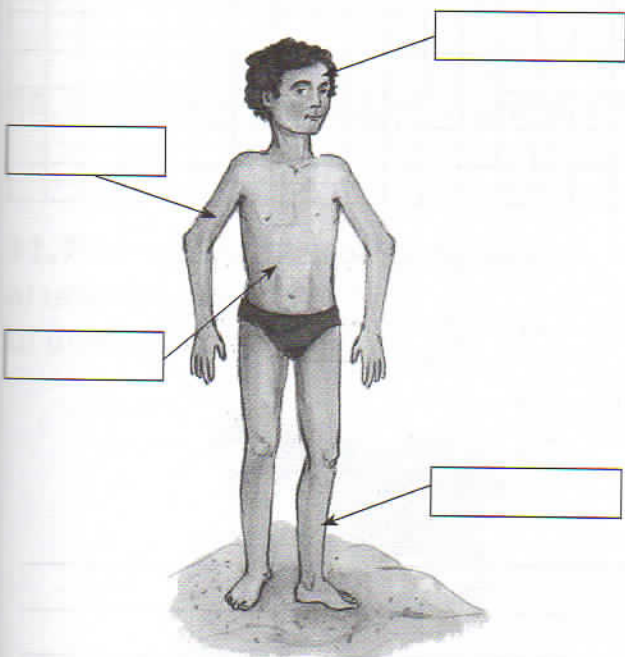

9. Desenează câte un obiect pe care îl poți recunoaște după:







1. Privește imaginile, desenează și calculează:

a)

	-		=	
Z U		Z U		Z U
<input type="text"/>	-	<input type="text"/>	=	<input type="text"/>

b)

	-		=	
Z U		Z U		Z U
<input type="text"/>	-	4 0	=	<input type="text"/>

c)

	-		=	
Z U		Z U		Z U
9 7	-	9 0	=	<input type="text"/>

2. Efectuează:

b) 75-	94-	58-	43-	76-	36-	95-	49-	81-
<u>60</u>	<u>30</u>	<u>50</u>	<u>10</u>	<u>40</u>	<u>20</u>	<u>50</u>	<u>20</u>	<u>70</u>
<input type="text"/>	<input type="text"/>	<input type="text"/>	<input type="text"/>	<input type="text"/>	<input type="text"/>	<input type="text"/>	<input type="text"/>	<input type="text"/>

3. Alege rezultatul corect:

a) 59 - 30 = 29	89	70	b) 78 - 50 = 10	38	28
81 - 50 = 60	31	24	54 - 20 = 34	74	61
36 - 10 = 26	46	53	93 - 70 = 51	23	33

4. Încercuiește numai denumirea organelor majore ale unui animal:

- |         |        |        |         |         |          |
|---------|--------|--------|---------|---------|----------|
| tulpină | inimă  | cap    | plămâni | stomac  | rădăcină |
| floare  | membre | creier | frunză  | rinichi | trunchi  |

5. Unește fiecare exercițiu cu rezultatul potrivit scris în . Vei afla locul în care se află organele majore la animale.

- creier → 75 - 30
- inimă → 42 - 10
- plămâni → 86 - 60
- stomac → 69 - 50
- rinichi → 97 - 40

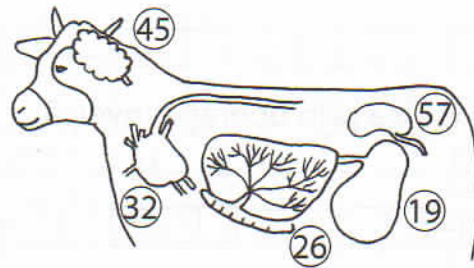

6. La diferența numerelor 45 și 2 adaugă 20.

7. Ce număr trebuie adunat cu 30, pentru a obține numărul 99?

8. Cu cât este mai mic numărul 10 decât suma numerelor 60 și 8?



# Exersează!



1. Unește fiecare fulg de nea, cu norul din care a căzut:

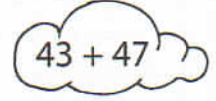
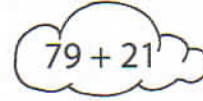
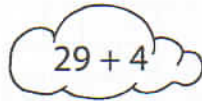
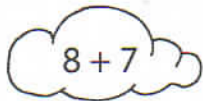

2. Completează tabelul:

a	17	35	8	55	46	9	31	22	63	4	7	84	53	15	78	5
b	9	15	6	45	27	5	9	78	19	36	7	16	18	6	22	45
a + b																

3. Rezolvă exercițiile și compară rezultatele, folosind semnele: <, >, =.

a)  $6 + 15$    $13 + 9$

b)  $33 + 8$    $12 + 19$

c)  $58 + 42$    $61 + 39$

4. Află:

a) numărul cu 36 mai mare decât 47:

b) suma numerelor pare cuprinse între 25 și 29:

c) ce număr este cu 9 mai mare decât suma numerelor 38 și 15.

5. Ordonează crescător rezultatele. Notează literele corespunzătoare și vei afla ce se întâmplă cu apa în natură.

$11 + 9 =$    $\rightarrow$  R

$88 + 12 =$    $\rightarrow$  Ă

$26 + 37 =$    $\rightarrow$  S

$35 + 36 =$    $\rightarrow$  O

$9 + 6 =$    $\rightarrow$  T

$39 + 46 =$    $\rightarrow$  R

$26 + 15 =$    $\rightarrow$  A

$49 + 19 =$    $\rightarrow$  F

$59 + 38 =$    $\rightarrow$  M

$18 + 28 =$    $\rightarrow$  N

6. Calculează și completează casetele libere:

a)  $6 \xrightarrow{+8} \square \xrightarrow{+7} \square \xrightarrow{+19} \square \xrightarrow{+5} \square \xrightarrow{+45} \square$  ;

b)  $17 \xrightarrow{+5} \bigcirc \xrightarrow{+18} \bigcirc \xrightarrow{+25} \bigcirc \xrightarrow{+8} \bigcirc \xrightarrow{+27} \bigcirc$  .



